

Bar

Karting

WINDY KARTING

31, rue du Sauradou - 88160 LE MENIL - Tél. 03 29 25 34 17
indykart@gmail.com - www.indykart.com

Karts adultes & enfants

Hôtel Restaurant

60 Grande Rue
88160 Le Menil
Tél. 03 29 25 02 46
www.hotel-les-sapins.fr

Epicierie Bussang

- Produits frais
- Epicierie fine
- Dépot de pain
- Saison de fête
- Cadeaux, souvenirs...

Le Painier Garni

Place de la Marie - 88540 BUSSANG - 03 29 61 80 60
Ouvert du dimanche - 7h30 - 12h15 et 15h - 19h
Dimanche 12h30 - 19h
Activ. : Terrasse et bar à salade - M-S-Septembre - non stop de 10h à 13h

PFC Pompes Funèbres Creusot SARL

www.composfunerebrescreusot.com
3, Place de la République
88160 LE THILLOT
03 29 25 06 35
p.fcreusot@wanadoo.fr

Le respect de vos Volontés.

La Bouloie

Logis hôtel restaurant vignes

03 29 61 51 19
2, route de la Bouloie - 88540 BUSSANG
www.hotel-bouloie-bussang.com

Taille Bois

FABRICATION ET VENTE

Maison assiette bois et en rot

Charpente en kit

Vente matériaux - Mégece

Centre de Tailleage

2, rue du Peul Haut - 88160 FRESSE-AUSSELLE
03 29 25 14 32 - taillebois88@gmail.com
WWW.TAILLEBOIS.COM

PROMOTION -10%

Poulaine Beauté

Éditeur de Coffrets

Centre de Beauté de Fresse-Auselle - 88160 FRESSE-AUSSELLE
03 29 25 14 32 - taillebois88@gmail.com
www.poulainebeaute.fr

Location de mini bus sans chauffeur

03 29 25 14 32 - www.transports-vaillant.com

La Boule

Richard ALMY

Gîte pour particuliers ou groupes

Ete - Hiver - Ouvert toute l'année

06 85 70 52 38 - 15, route de la Hutte - 88540 BUSSANG

Contrôle des Vallées

DEKRA NORISKO

CORNIMONT

FRESSE-SUR-MOSELLE

9, rue de Loraine - 03 29 01 13 13

Prise de RDV par internet : www.dekra-norisko.fr

La Vie Claire

La bio est dans ma nature

LE THILLOT - SAINT-NABORD
03 29 25 08 13 - 09 71 22 29 16

88200 SAINT-NABORD

Boulangier - Pâtisseries - Chocolatier

BUSSANG

9 bis rue d'Alsace
03 29 61 60 44

Le Thillot

1, place de la République

03 29 25 01 54

POINTE FINALE BOULÈS LE MOND!

500 POINTS à LA ROUSE

38 rue Charles De Gaulle
88160 LE THILLOT

LE THILLOT - SAINT-NABORD
03 29 25 08 13 - 09 71 22 29 16

Le Petit Gazon

Rando Ferrata

Château de la Petite Monagne

LE DRUMONT

Ferme Auberge

Etang au Drumont

LE PETIT GAZON

Rando Ferrata

Château de la Petite Monagne

LE SECHENAT

RUE DU SECHENAT

La Hutte

ROUTE DE LA HUTTE

LE PETIT GAZON

Rando Ferrata

Château de la Petite Monagne

LE SECHENAT

RUE DU SECHENAT

LE SECHENAT

RUE DU SECHENAT

LE SECHENAT

RUE DU SECHENAT

La Vie Claire

La bio est dans ma nature

LE THILLOT - SAINT-NABORD
03 29 25 08 13 - 09 71 22 29 16

LE DRUMONT

Ferme Auberge

Etang au Drumont

LE PETIT GAZON

Rando Ferrata

Château de la Petite Monagne

LE SECHENAT

RUE DU SECHENAT

LE SECHENAT

RUE DU SECHENAT

2020

ANNÉE CLÉ

BUSSANG

DEPARTEMENT DES VOSGES



LÉGENDE

- Office de tourisme
- Mairie
- Aire pique-nique
- Arrêt bus des lignes
- Camping
- Casino
- Chalet-abri
- Cimetière
- Distributeur D.A.B
- Eglise
- Escalade, rando-ferrata
- Ferme-Auberge
- La Poste
- Maison des Associations
- Parcours sportif
- Parking
- Piste de luge
- Point culminant
- Point de vue
- Routes
- Cheminis
- Raquettes
- Services techniques municipaux
- Site remarquable
- Ski de descente
- Ski de fond
- Toilettes publiques
- Tri sélectif
- Vt, vélo

INDEX DES RUES

1 ^{ère} B.C.P. (Rue du).....	B6-C6	Champs Cains (Route des).....	D4
3 ^{ème} R.T.A. (Rue du).....	D4	Hutte (Route de la).....	D4
Basco (Rue de).....	D5	Champs Navés (Impasse des).....	C5
C5	D5	Lancroire (Rue de).....	C5
Bouloie (Loissement de la).....	E6-E6	Chazal (Rue du).....	D5
Breuil (Loissement du).....	D7-E7	Chèvres (Rue des).....	D5
Breuil (Rue du).....	D5	Cot de Page (Route de).....	D5
Calvairs (Rue du).....	D4	Fontaines (Loissement des).....	D5
Casino (Allée du).....	D5	Fourrières (Chemin des).....	C6
Chark (Route du).....	F1-H1	Fourrières (Chemin des).....	C5
Chamaka (Route de).....	C6	Gare (Avenue de la).....	D4
Champé (Rue de).....	C4-D6	Haitroye (Route de la).....	D5
		Pré du Parc (Chemin du).....	D5
		Quatre Vents (Route des).....	D4
		Republique (Place de la).....	D5
		Richard Willm (Chemin Pierre).....	E1
		Rocheotte (Chemin forestier de).....	D5
		Sagnars (Rue des).....	D5
		Saut (Route de).....	D5
		Sources (Route de).....	D5
		Sourcel (Rue du).....	D5
		Statue Sainte Barbe.....	D4-H4
		3006 (Rue du).....	D5
		Tomlin (Route du).....	D4
		Vaux (Impasse du).....	D4

Encart publicitaire
à venir

E-BIKE
 VENTE / LOCATION / ENTRETIEN
 Vélo avec assistance électrique
 BIKE LA GARE DE VOSGES
 100% ÉLECTRIQUE / 100% ÉCOLOGIQUE
 BIKE À ESSAYER / ÉQUIPEMENT
 BIKE EN LOCATION / BIKE EN
 ENTRETIEN
JE LOUE, JE TESTE / J'ACHÈTE !
 06 32 06 82 28 • contact@e-bike.com • 9 rue d'Alsace 88400 BUSSANG
 F E-BIKE DIVOGEN E-BIKE DIVOGEN

Encart publicitaire
 à venir



Suivez-nous sur facebook !

PRÉSENTATION

Le Théâtre du Peuple :

Classé Monument Historique depuis 1976, le Théâtre du Peuple créé par Maurice Pottecher en 1895 est connu dans le monde entier pour son fond de scène qui s'ouvre sur la forêt. Depuis Torrigine, acteurs amateurs et professionnels jouent ensemble sur la scène de Bussang. L'alchimie qui en résulte donne toute sa poésie et son humanité à ce lieu mythique. Tout au long de l'année, le Théâtre propose des stages et ateliers. Visites guidées les dimanches à 10h30 de septembre à juin et les mercredis à 10h30 de fin juin à début septembre (3€/personne, gratuit pour les moins de 12 ans) et sur réservation pour les groupes. Représentations en août et en septembre.



Le Drumont :

Le Drumont est un sommet du massif des Vosges qui se situe à Bussang. D'une altitude de 1200 mètres, avec une table d'orientation il offre un panorama remarquable. Une ferme auberge vous

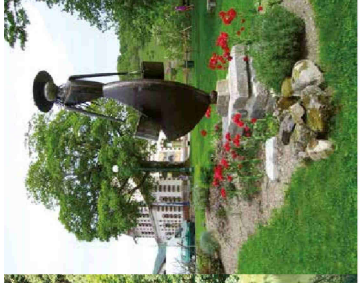

proposera des spécialités locales ainsi qu'un hébergement en dortoirs pour les randonneurs.

La Source de la Moselle :

La Moselle naît au pied du Drumont à 735 m sur le versant occidental des Vosges cristallines et se jette dans le Rhin à Coblenche, 278 km seulement séparant à vol d'oiseau Bussang de Coblenche. La source est signalée par un monument en granit qui a été érigé le 23 mai 1965. Elle est située en dessous du Col de Bussang.

La Source Marie :

Elle est abritée par un kiosque où l'on peut déguster gratuitement l'eau minérale gazeuse naturelle préconisée à l'époque pour le traitement de l'anémie. En effet, la Source Marie est le dernier «beau» souvenir nous rappelant le passé thermal de Bussang.



La Rando-ferrata :

C'est une via ferrata, c'est-à-dire un itinéraire mêlant randonnée et escalade le long d'un câble



fixe et facilité par des barreaux, des passerelles, etc. Le câble sert de « ligne de vie » et le grimpeur doit toujours y être attaché. Cela s'adresse à tout randonneur ou à tout « sportif », à partir d'une dizaine d'années. L'itinéraire passe en terrain de rochers facile, sans grandes parois verticales et avec plusieurs parties herbeuses, passerelles (pont népalais, pont de singe, poutres...). Cette activité nécessite un matériel spécial : casque, baudrier et longues avec absorbeurs. POSSIBILITE DE LOCATION DU MATERIEL au Camping de Bussang « le Domaine de Champé », sur réservation. Taille minimum 1,40 m. Accompagnateurs sur demande, se renseigner à l'Office de Tourisme de Bussang. Ouverture d'avril à novembre selon météo.

La Roche de l'ours :

La Roche de l'ours se situe à la Bouloie et propose une escalade pour débutants. Il y a 11 voies d'escalade avec des cotations allant de 3 à 6. La hauteur est de 28 m. A partir de 7 ans.

Les Roches de Rochelotte - Bas et Haut :

Les Roches de Rochelotte se situent dans le secteur de Larcelona. Il y a 10 voies sur la partie basse et 15 voies sur la partie haute allant de la cotation 4 à 6. La hauteur est de 18 m. Brochures sur la rando ferrata et topo escalade disponible à l'Office de Tourisme de Bussang.

Le Casino :

Original pour ne pas écrire atypique, le casino de Bussang est un véritable chalet vosgien qui abrite aujourd'hui un restaurant, une salle de spectacles de 500 places, 50 machines à sous, une table de Blackjack et 12 postes de roulette anglaise électronique. Pour la société Vikings-Casinos auquel appartient le casino de Bussang si le jeu

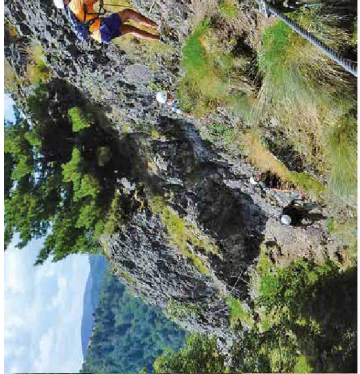

est une vocation, le spectacle ne l'est pas moins. Blind tests, apéros, dîners, thés, après-midis, soirées... Tout est prétexte aux concerts et à la musique live au casino de Bussang !

Larcelona :

Cette petite station est idéale pour les débutants et moyens skieurs... convivialité et sécurité sont au rendez-vous ! 8 pistes (3 bleues, 3 vertes, 1 rouge, 1 ludique), 5 téléskis, 52 enneigements, stade de slalom, tremplin à ski d'initiation, cours de ski ESF, jardin d'enfants équipés d'un fil neige ; station sans surfleur. Au pied des pistes, snack bar avec terrasse, location de skis alpin et consignés à skis.

La voie verte :

La voie verte des Hautes Vosges est une piste multi-activités aménagée sur les 53 kilomètres des anciennes voies ferrées des vallées Moselle-Moselotte. Sur et en dehors de la piste, en famille ou entre amis, la variété des paysages, la qualité des sites, la convivialité des utilisateurs incitent à venir... et à revenir ! Ouverte à tous en accès libre, elle permet, en toute sécurité et dans d'excellentes conditions pratiques, la cohabitation de la marche, du cyclisme, du roller, du ski à roulettes...

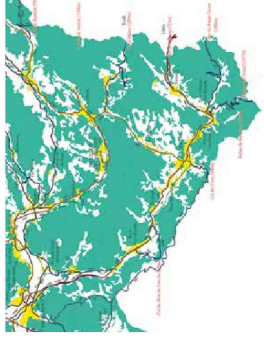

(NUMÉROS UTILES)

■ **Mairie**
 Place de la Mairie03.29.61.50.05
 Courriel : mairie-bussang@orange.fr
 Horaires d'ouverture :
 Lundi, Mercredi, Samedi : 8h / 12h
 Mardi, Jeudi, Vendredi : 8h / 12h - 15h / 17h

■ **Office de Tourisme de Bussang**
 8, Avenue de la gare03.29.61.50.37
info@bussang.com
www.ballons-hautes-vosges.com
www.bussang.com

■ **Agence Postale**
 7, Place de la Mairie
 Horaires d'ouverture :
 Du lundi au vendredi de 14h à 16h

■ **Ecole Maternelle**
 17, Rue du Théâtre03.29.61.55.65

■ **Ecole Primaire**
 17, Rue du Théâtre03.29.61.52.61

■ **Pompiers** 18

■ **Communauté de Communes des Ballons des Hautes-Vosges**

8, Rue de la Favée - 88160 FRESSE SUR MOSELLE
03.29.62.05.02